

Manual Sistem eJUBAH POLISAS

- i) Sistem eJUBAH dibangunkan untuk menguruskan rekod pengambilan dan pemulangan jubah graduan POLISAS.
- ii) Untuk log masuk : Buka Portal Rasmi POLISAS di url <http://www.polisas.edu.my>

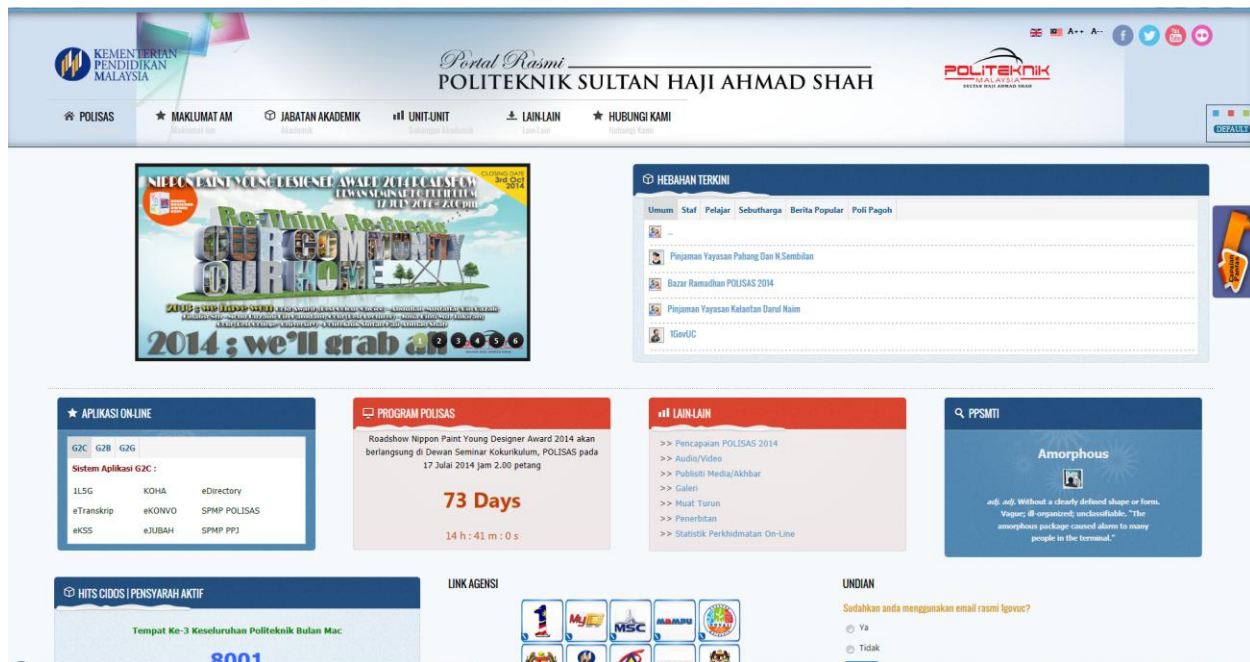
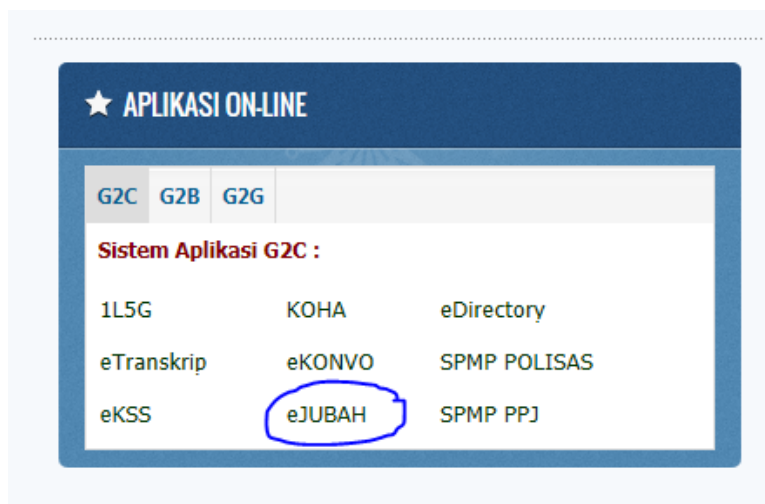

Rajah 1 : Muka utama Portal Rasmi POLISAS

Rajah 2 : Ruangan Aplikasi *On-Line*

Klik eJUBAH di ruangan Aplikasi *On-Line* seperti di Rajah 2.

eJUBAH @ POLISAS 2014

Log Masuk Untuk Cetakan Surat Penggunaan Jubah:

NO. KP :

Cetak Padam

Dibangunkan Secara Dalaman Oleh :Unit Pengurusan Sistem Maklumat , Politeknik Sultan Haji Ahmad Shah, Semambu, 25350 Kuantan, Pahang.
Tel : 09-5655300 Fax : 09-5663104

Rajah 3 : Muka utama Sistem eJUBAH

Graduan hendaklah memasukkan NO KAD PENGENALAN di ruangan NO KP seperti di Rajah 3.
Seterusnya Klik butang CETAK.



قوليتيكنيك سلطان حاج احمد شاه

POLITEKNIK SULTAN HAJI AHMAD SHAH

Semambu, 25350 Kuantan Pahang Darul Makmur

Tel.: 09-6665300

Fax : 09-6663104

<http://www.polisas.edu.my/>



Urusetia Pakaian Konvokesyen POLISAS

PENGUNAAN JUBAH KONVOKESYEN KE 35

Tarikh: 21/07/2014

Nama : NUR'ATHIRAH BINTI KHAMIS
 No.Kad Pengenalan : 910207115060
 No.Pendaftaran : 02BSB11F2010
 Kursus : DSB

PENERIMAAN

Saya mengaku menerima jubah dalam keadaan baik.

Tarikh :

.....
 Tandatangan Graduan

* Sijil tidak akan dikeluarkan jika jubah gagal dipulangkan

PEMULANGAN

Saya mengaku menerima jubah dalam keadaan baik.

Tarikh : 21/05/2014

.....
 Cop/Tandatangan Pegawai UPKP

* Untuk Simpanan Urusetia Pakaian Konvokesyen

-----Potong di sini---

PENSIJILAN

Kepada Pegawai Peperiksaan;
 Lulusan ini layak diberikan sijil kerana telah memulangkan jubah dalam keadaan yang baik.

Nama : NUR'ATHIRAH BINTI KHAMIS
 No.Kad Pengenalan :910207115060
 No.Pendaftaran :02BSB11F2010
 Kursus :DSB

Rajah 4 : Maklumat Graduan

Rajah 4 memaparkan Borang Penggunaan Jubah yang perlu diisi bagi graduan bagi kegunaan graduan semasa majlis konvokesyen bagi tujuan pengesahan penerimaan dan pemulangan jubah.

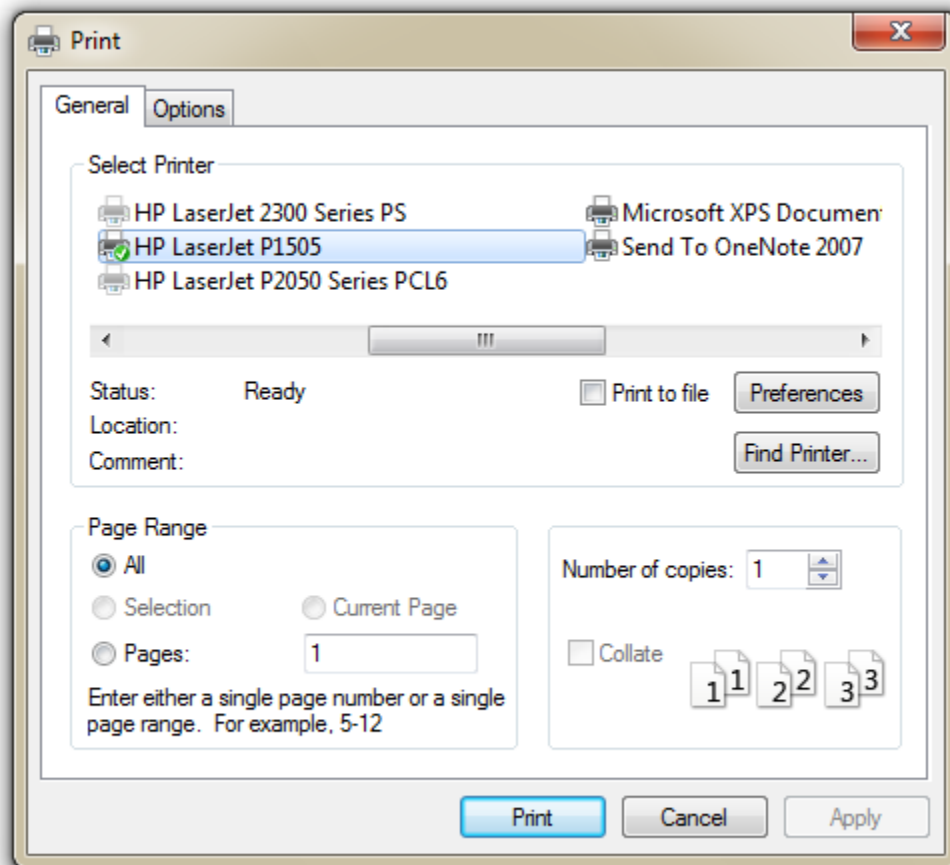

Rajah 5 : *Message Box* -CETAK

Rajah 5 memaparkan *message box* yang akan dipaparkan secara automatik bagi tujuan cetak borang penggunaan jubah.