

Panduan Sistem Pendaftaran Secara On-Line Pelajar Baru Sesi Julai 2011

1. Lawati Laman Web Rasmi POLISAS di URL : www.polisas.edu.my
2. Paparan seperti Rajah 1 akan dipaparkan.
3. Sila Klik Image eDaftar melalui ruangan e-Service –Aplikasi POLISAS



Rajah 1 : Muka Utama Laman Web Rasmi POLISAS 2011

Paparan seterusnya akan dipaparkan seperti di Rajah 2.



Rajah 2 : Pilihan Pendaftaran Pelajar Baru Dan Lama

Sila Klik >> Pelajar Baru (Sesi Julai 2011) untuk mendaftar.

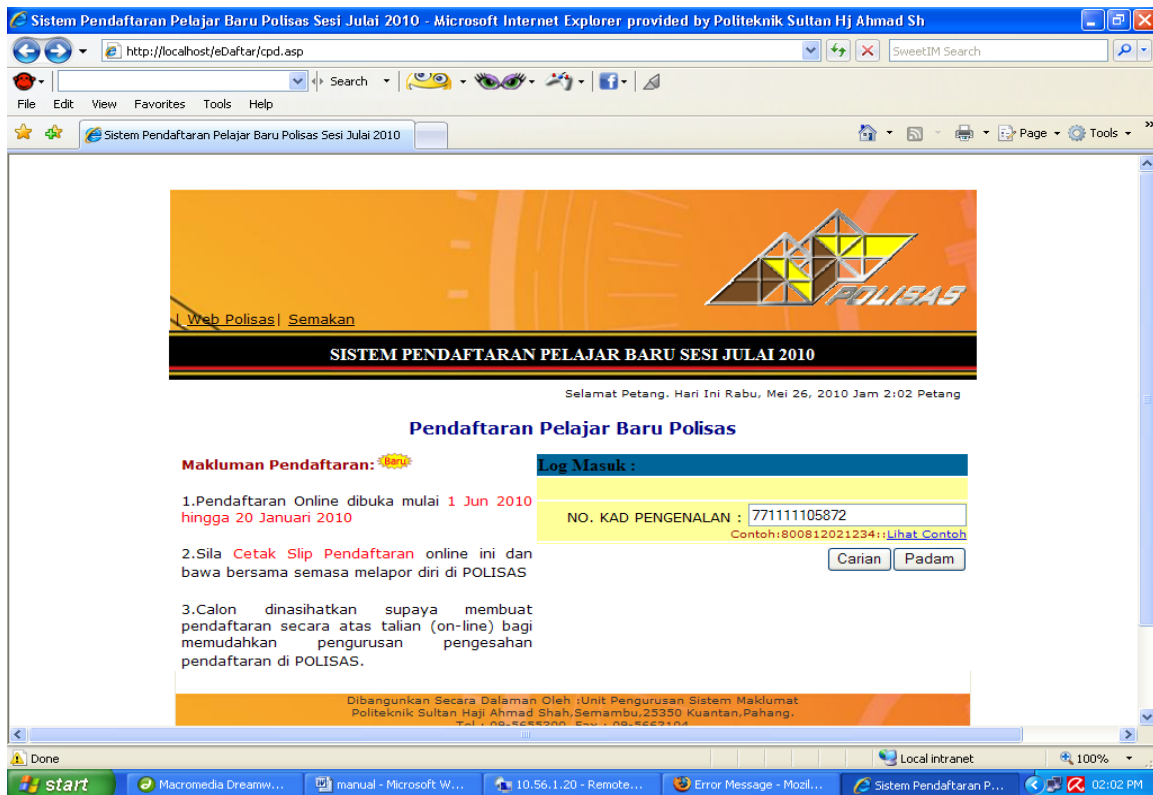

Rajah 3 : Page Log Masuk Sistem Pendaftaran Pelajar Baru Polisas

Sila masukkan No Kad Pengenalan pelajar di ruangan log masuk, dengan memasukkan 12 digit No Kad Pengenalan tanpa tanda (-). Bagi Pelajar yang mempunyai No Kad Pengenalan yang kurang dari 12 digit, contoh T12345 anda dikehendaki memasukkan nombor 0 di awal No Kad Pengenalan anda sehingga menjadi 12 digit. Contoh 0000T123456.

Klik Butang **Carian** untuk pengesahan dan Klik Butang **Padam** sekiranya terdapat kesilapan input yang dimasukkan.

Sistem Pendaftaran Pelajar Baru Polisas Sesi Julai 2010 - Microsoft Internet Explorer provided by Politeknik Sultan Hj Ahmad Sh

http://localhost/eDaftar/bd.asp

Sistem Pendaftaran Pelajar Baru Polisas Sesi Julai 2010

PENDAFTARAN PELAJAR BARU SESI JULAI 2010

Selamat Datang : AZRINA BINTI BAKAR

MAKLUMAT PELAJAR

NAMA : AZRINA BINTI BAKAR
 NO. KAD PENGENALAN : 771111105872
 NO. PENDAFTARAN : 02PUT09F2001
 PROGRAM : DIPLOMA UKUR TANAH
 SEMESTER : 1

MAKLUMAT BAYARAN	NO. RESIT	(RM)	
YURAN PENGAJIAN (BSN)	SAS408642	200	
YURAN ASRAMA (BSN)		0	*Jika ada
YURAN PENDAFTARAN (Maybank)	A0018363	0	*Jika ada
JUMLAH BAYARAN :	RM 200		

* Sila pastikan maklumat yang anda masukkan adalah tepat.

Daftar

Dibangunkan Secara Dalaman Oleh :Unit Pengurusan Sistem Maklumat
 Politeknik Sultan Haji Ahmad Shah,Semambu,25350 Kuantan,Pahang.

Rajah 4 : Borang Pendaftaran Yuran Pengajian Dan Yuran Asrama

Sila lengkapkan maklumat bayaran di ruangan No Resit. Masukkan No Resit Yuran Pengajian (BSN) dan Yuran Asrama (BSN) sekiranya menginap di asrama.

Setelah selesai, klik butang **Daftar** untuk proses seterusnya. Bagi pelajar yang log masuk kali ke-2 butang **Kemaskini** akan dipaparkan.

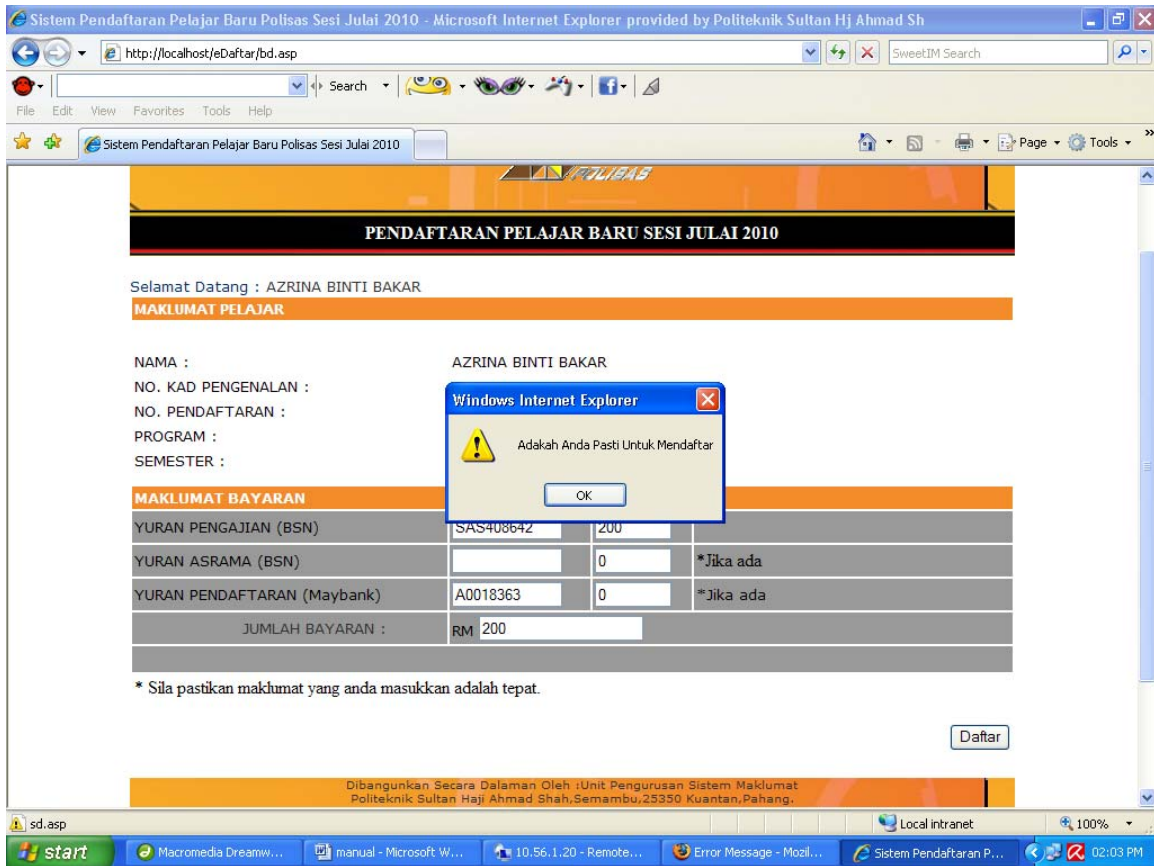

Rajah 5 : Paparan "Message Box"

"Message Box" seperti di Rajah 5 akan dipaparkan untuk pengesahan pendaftaran maklumat bayaran. Sila klik **OK** jika berpuas hati dengan input yang dimasukkan. Tekan butang pangkah sekiranya terdapat pembetulan input yang dimasukkan.

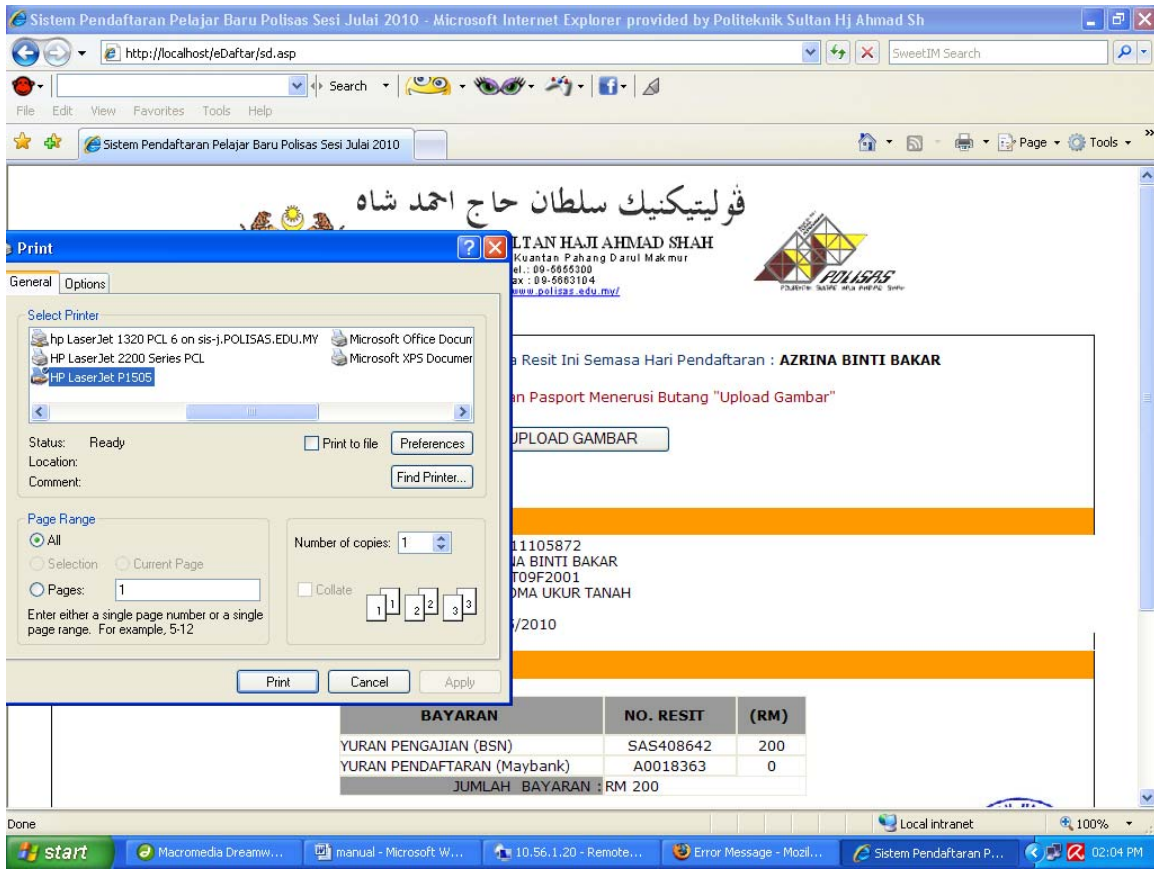

Rajah 6 : Cetakan Borang Pendaftaran

Setelah Klik **Daftar**, Borang Pendaftaran seperti di Rajah 6 dipaparkan dan seterusnya arahan untuk **Print Borang Pendaftaran**. Sila Klik Butang **Print** untuk mencetak Borang Pendaftaran ini. Sila bawa bersama Borang Pendaftaran yang telah dicetak semasa Hari Pendaftaran Pengajian anda.

